



TEGODER
COSMETICS

TDCLINIK

Peeling químico / Chemical peel

Salipure Peeling
pH (2,0 – 2,2)



SALIPURE PEELING es un peeling químico regulador, antiedad, despigmentante y de aporte de luminosidad en pieles grasas y/o con acné.

SALIPURE PEELING es un peeling químico con una concentración del 30% de ácidos salicílico y mandélico.

INDICACIONES

SALIPURE PEELING es un peeling químico especialmente indicado para pieles grasas y/o con acné.

- Reduce secuelas de acné.
- Corrige discromias (manchas cutáneas).
- Disminuye arrugas y líneas expresión.
- Ilumina (aporte extra de luz natural a la piel).
- Homogeniza el tono y la textura de la piel.
- Regula la producción sebácea, depura y es antiséptico.

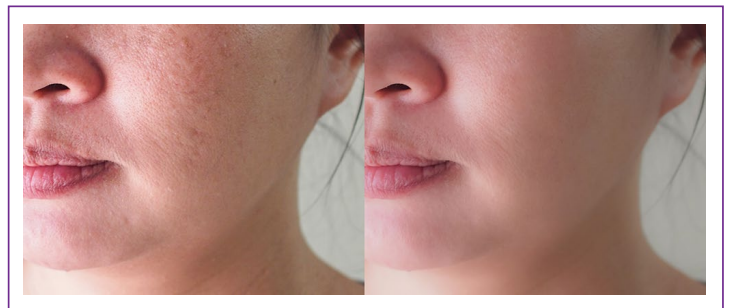

SALIPURE PEELING por su propiedades reguladoras sebáceas y depurativas lo hace también ideal para incluirlo dentro del ciclo de sesiones de los tratamientos de peelings químicos antiedad de todo tipo de pieles.

tegodercosmetics

tdctegoder

COMPOSICIÓN

INGREDIENTES ACTIVOS	ACCIÓN
Ácido Salicílico (salicylic acid)	Exfoliante, seborreguladora, antiséptica
Ácido Mandélico (mandelic acid)	Exfoliante, antiséptica

INGREDIENTES

Alcohol denat, salicylic acid, mandelic acid, aqua.

MODO DE EMPLEO

- 1 Limpiar cuidadosamente la zona a tratar antes de aplicar el producto y desmaquillar si procede.
- 2 Proteger los ojos con unos discos de algodón humedecidos en agua y los labios, aletas de la nariz y tatuajes o micropigmentación con una crema hidratante.
- 3 Extraer 2,5 ml de producto con aguja de 19 G, retirar la aguja y aplicar el producto con guantes de nitrilo o pincel abanico.
- 4 Dejar actuar entre 2-5 min, para aumentar tiempo en sesiones posteriores, según criterio profesional en base al tipo de piel y tolerancia de la paciente. El producto provoca sensación de quemazón y enrojecimiento cutáneo.
- 5 Retirar con agua fresca, nunca caliente, con gasas, algodones o paños empapados. Al retirar el producto con agua se puede producir una reactivación del peeling notándose sensación de calor y quemazón, que calma conforme se va retirando el producto.
- 6 Aplicar solución neutralizante y dejar actuar durante 5 minutos. Retirar, igualmente, con agua fresca.
- 7 Finalizar con hidratación y nutrición así como fotoprotección muy alta.

Consultar protocolos profesionales.

Aplicar **una vez cada 1 o 2 semanas** para un total de **4-6 sesiones**, según el criterio profesional y el objetivo pretendido. Los **días posteriores** al tratamiento:

-Asegurar una **buena hidratación y nutrición** cutánea en el mantenimiento y cuidado domiciliario. **Beber entre 1,5 – 2 L de agua diarios.**

-**Evitar** la exposición directa al **sol**, así como sesiones de solarium, los días posteriores.

-Proteger la piel frente a la radiación solar (10 - 15 días). Antes de salir a la calle, aplicar **fotoprotección muy alta.**

CONTRAINDICACIONES

- No aplicar en ojos, labios, ni mucosas.
- No aplicar en embarazadas ni en madres lactantes.
- No aplicar en personas con patologías autoinmunes, enfermedades de la piel, herpes, lesiones inflamatorias activas graves, etc.
- No aplicar en caso de hipersensibilidad confirmada o bajo sospecha a cualquiera de los componentes del producto (consultar listado de ingredientes). Hacer prueba de sensibilidad.
- Evitar acciones y productos irritantes.
- Evitar temperatura corporal y ambiental alta, bajar – refrescar.

PRECAUCIONES

- En caso de observar alguna zona con una actividad más intensa durante el tiempo de exposición del peeling químico, neutralizar la zona con solución neutralizante o agua, dejando actuar el resto de zona aplicada.
- En caso de irritación no tolerable, lavar con abundante agua fría durante 10-15 minutos. Si continúa la irritación se precisarán medidas médicas.
- Almacenar en lugar fresco, protegido de la luz y lejos de los focos de calor.

PRESENTACIÓN

5 viales de 10 ml.